

Kosten

Unterrichtsgebühren werden nur für den instrumentalen und vokalen Einzelunterricht erhoben.

Jedoch sollen finanzielle Aspekte kein Ausschlusskriterium darstellen, da es weitreichende Unterstützungsmöglichkeiten gibt.

Gebührenermäßigungen für den Instrumental- und Vokalunterricht sind über die FamilienCard und BonusCard + Kultur (20% bzw. 90%) möglich. Nähere Informationen sind bei der Musikschulverwaltung unter 0711/216-66220 erhältlich.

Bonuscard und Familiencard

Bei Vorlage der FamilienCard der Landeshauptstadt Stuttgart erhalten deren Inhaber:innen eine Ermäßigung von 20 % auf die Gebühren der Musikschule. Die Ermäßigung aufgrund der FamilienCard gilt bis zum Ende des jeweiligen Semesters, in dem das 17. Lebensjahr vollendet wird.

Bei Vorlage der BonusCard der Landeshauptstadt Stuttgart erhalten deren Inhaber:innen eine Ermäßigung von 90 % auf die Gebühren der Musikschule. Die Ermäßigung aufgrund der BonusCard wird bei Vorlage der BonusCard rückwirkend zum 1. Januar des Kalenderjahres berücksichtigt.

Berechnungsgrundlage ist die Unterrichtsgebühr abzüglich etwaiger Mehrfachermäßigung nach Absatz 1. Die Ermäßigungen durch die FamilienCard und durch die BonusCard können nicht miteinander kombiniert werden.

Auszug aus der Gebührenordnung:

Die Stuttgarter Musikschule bietet neben dem Unterricht im instrumentalen oder vokalen Hauptfach die Teilnahme am Ensemble- und Ergänzungsunterricht an. Die Teilnahme ohne Hauptfachunterricht ist möglich.

Auszug aus den Unterrichtsgebühren	30 Minuten	45 Minuten
Einzelunterricht	78,00 €	117,00 €

Einmalige Anmelde- und Bearbeitungsgebühr: 15,00 €
Preise - monatlich - je Unterrichtseinheit.

Instrumentengebühr, monatlich

Anschaffungskosten bis 800 €:	11,00 €
Anschaffungskosten über 800 bis 2.000 €:	22,00 €
Anschaffungskosten über 2.000 €:	27,00 €

Eine Anrechnung der Familien- bzw. BonusCard auf die Instrumentengebühr ist möglich.

QR-Code Schulordnung



Gestaltung: www.mueller-steenack.de | Stand Mai 2021

Umschulung aus anderen Schulbezirken

Sollte sich ein Kind aus einem anderen Schulbezirk an der Lerchenrainschule zur Teilnahme an der musikbetonten Grundschule anmelden wollen, so ist dies mittels eines Antags auf Abweichung von der Schulbezirksregelung selbstverständlich möglich.

LERCHENRAIN
SCHULE



Kelterstraße 52 · 70199 Stuttgart
www.lerchenrainschule.de · Telefon 0711/640 20 83

STUTTGARTER
MUSIKSCHULE

Rotebühlplatz 28 · 70173 Stuttgart
www.stuttgarter-musikschule.de · Telefon 0711/216-66220

STUTTGART



VdM Mitglied im
Verband deutscher
Musikschulen

LERCHENRAIN
SCHULE



MUSIKBETONTE GRUNDSCHULE STUTT GART

Herzlich willkommen!

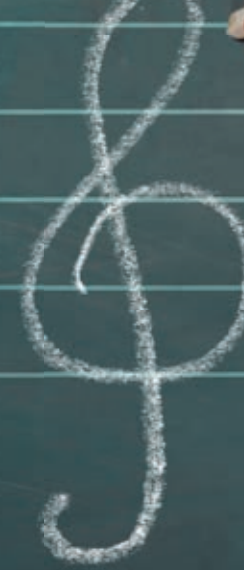

MUSIKBETONTE GRUNDSCHULE STUTTGART

Liebe Eltern,

herzlich willkommen in der Lerchenrainschule! Wir sind die Musikbetonte Grundschule in Stuttgart. Was heißt das? Neben Kernfächern wie Deutsch, Mathematik und Sachunterricht erhält Ihr Kind eine umfassende musikalische Ausbildung: Hören, Singen, ein Instrument lernen, im Orchester spielen. Musik entfaltet die kindliche Seele, das Zusammenspielen stärkt die Gemeinschaft. Den Musikunterricht erteilen Lehrer:innen der Stuttgarter Musikschule vor Ort. Auch das Üben wird betreut. Jedes Kind aus Stuttgart ist willkommen! Die Bindung an den Schulbezirk ist aufgehoben. Musikalische Vorkenntnisse sind wünschenswert, aber nicht notwendig. Gerne helfen wir bei der Organisation der täglichen Fahrt zur Schule. Uns liegt die Entwicklung Ihres Kindes am Herzen!

Ihre Sabrina Walter und Friedrich-Koh Dolge.

Die Lerchenrainschule

Die Lerchenrainschule ist eine mehrzügige, Ganztagschule in Wahlform.

Die Klassen der musikbetonten Grundschule werden von Klassenstufe 1-4 eigenständig geführt. Es besteht eine permanente Durchlässigkeit zwischen der musikbetonten Grundschule und den anderen Klassen der Schulgemeinschaft.

Die Schüler:innen der musikbetonten Grundschule sind in den Schulalltag der gesamten Schule voll integriert. Das klassenübergreifende Singen und Musizieren stärkt das Wir-Gefühl der gesamten Schulgemeinschaft.

Die musikbetonte Grundschule

In der musikbetonten Grundschule lernen Kinder - mit und ohne musikalische Vorerfahrungen - Musik als ganzheitliches Konzept kennen und werden in der Ausschöpfung ihrer Fähigkeiten unterstützt.

Musik spielt in der Persönlichkeitsentwicklung jedes Kindes eine wichtige Rolle. Das Singen und Musizieren eröffnet den Kindern neue Erfahrungswelten und stärkt individuelle Potentiale sowie das Gemeinschaftsempfinden.

Nach der intensiven Instrumentenberatung im ersten Halbjahr der ersten Klasse soll im zweiten Halbjahr ein Instrumental- oder Vokalunterricht über die Stuttgarter Musikschule vor Ort an der Lerchenrainschule stattfinden.

Der Instrumental- oder Vokalunterricht kann selbstverständlich weiterhin von einer Lehrkraft erteilt werden, die das Kind bereits unterrichtet. Ein Wechsel zu ausgewählten Lehrkräften der Stuttgarter Musikschule ist auch möglich.

Die Sorgeberechtigten erhalten in regelmäßigen Lernentwicklungsgesprächen eine Rückmeldung zu Lernzielkontrollen zu den instrumentalen und vokalen Hauptfächern sowie in Musiktheorie und Gehörbildung. Instrumente können bei der Stuttgarter Musikschule entliehen werden oder auch beim Instrumentenhandel in der Region Stuttgart. Nähere Informationen sind im Sekretariat der Stuttgarter Musikschule erhältlich.

Beispielstundenpläne

Klasse 1	Montag	Dienstag	Mittwoch	Donnerstag	Freitag
8:00 - 8:45	Deutsch	Deutsch	Deutsch	Lernatelier Musikalische Grundausbildung	Deutsch
8:45 - 9:30	Mathematik	Mathematik	Mathematik	Lernatelier Orff-Ensemble	Mathematik
9:30 - 9:50	Pause				
9:50 - 10:35	Mathematik	Kunst	Sport	Deutsch	Religion
10:35 - 11:20	Sachunterricht	Lernatelier Solmisation	Religion	Sport	Sport
11:20 - 11:40	Pause				
11:40 - 12:25	Förderunterricht	Lernzeit	Lernzeit	Mathematik	Lernatelier Musikalische Grundausbildung
12:25 - 13:10	Musik			Förderunterricht	
13:10 - 14:30	Mittagsband				
14:30 - 15:15	Lernzeit	Sachunterricht	Lernatelier	Lernzeit	
15:15 - 16:00	Lernatelier	Sachunterricht	Lernatelier	Lernatelier	

ab Klasse 2	Montag	Dienstag	Mittwoch	Donnerstag	Freitag
8:00 - 8:45	Deutsch	Deutsch	Deutsch	Deutsch	Deutsch
8:45 - 9:30	Deutsch	Mathematik	Mathematik	Mathematik	Mathematik
9:30 - 9:50	Pause				
9:50 - 10:35	Übebetreuung	Übebetreuung	Übebetreuung	Übebetreuung	Sachunterricht
10:35 - 11:20	Lernzeit	Lernzeit	Lernzeit	Lernzeit	Sport
11:20 - 11:40	Pause				
11:40 - 12:25	Musikatelier	Sport	Kunst	Lernatelier	Religion
12:25 - 13:10	Religion	Sport	Kunst	Orchester Ensemble	Musikatelier
13:10 - 14:30	Mittagsband und Spiele				
14:30 - 15:15	Mathematik	Sachunterricht	Lernatelier	Deutsch	
15:15 - 16:00	Förderunterricht	Sachunterricht	Lernatelier	Förderunterricht	

Regelunterricht + Ganztagsangebote

Musikalischer Ergänzungsbereich

Der neu entstehende musikalische Ganztagszug wird zusätzlich zum Regelunterricht, insbesondere durch folgende Bereiche ergänzt:

Ab Klasse 1

- **Musikalische Grundausbildung** als Fundament für den Instrumental- und Vokalunterricht mit den Schwerpunkten
 - Musik und Bewegung
 - Singen
 - Elementares Instrumentalspiel und Grundlagen des gemeinsamen Musizierens
 - Soziale Interaktion
- Rhythmus- und Melodielehre / Gehörbildung / Einführung in die Notenlehre
- **Stimmbildung / Chor**
- Projekte wie zum Beispiel Musiktheateraufführungen, szenische Lesungen mit Musikbegleitung, Konzertreisen oder Tonstudioaufnahmen
- Intensive Instrumentenvorstellung

Zweites Halbjahr Klasse 1

- **Instrumental- oder Vokalunterricht**

Zusätzlich ab Klasse 2

- **Musiktheorie / Harmonielehre**
- **Orchester- und Ensemblespiel**
- **Feste Übungseinheiten** mit Übebetreuung direkt vor Ort (optional, wenn bereits ein Instrument gespielt wird)