Auf einem Baum ein Kuckuck saß

Deutsches Singspiel 18. Jhdt.

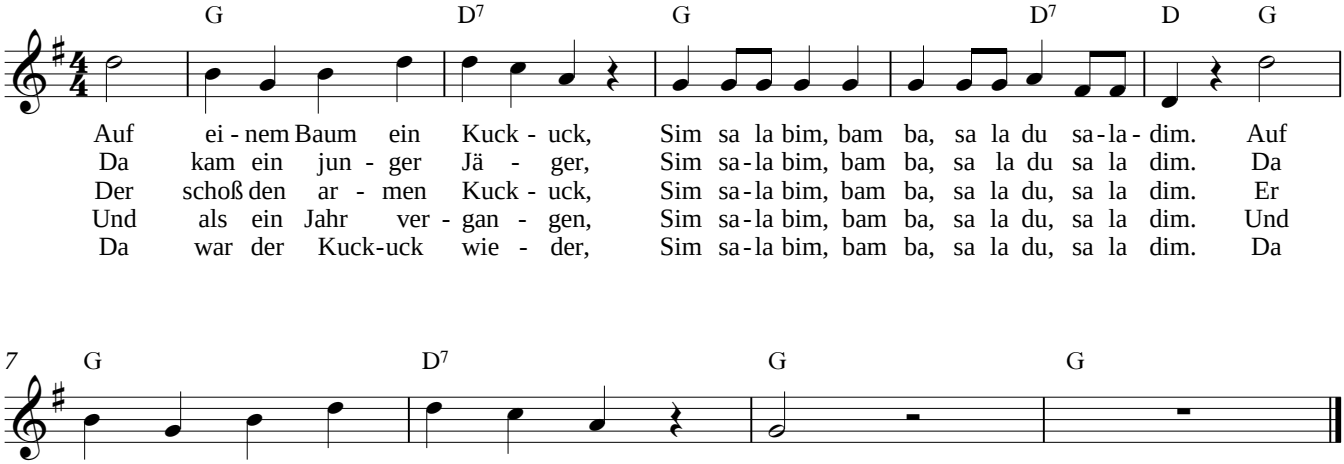

Erstellt mit Ludwig 3
Infos: www.komponieren.de